



# *Software Manual*

***Commissioner Higher Education***

***Satpura Bhawan, Bhopal (M.P.)***

***Phone : 0755 – 2558258, 4231572***

***e-mail – compcellhedu@mp.gov.in***

***Website – [www.mp.gov.in/highereducationmp](http://www.mp.gov.in/highereducationmp)***

**System Requirement and Specification**

1. इस साफ्टवेयर पर कार्य करने के लिए कार्यालय में कम से कम पेन्टीयम-1 या इससे उच्च तकनीक का कम्प्यूटर होना आवश्यक है।
2. कम्प्यूटर में सी.डी ड्राइव भी होना आवश्यक है।
3. Windows 95, 98 या Windows XP, 2000 होना आवश्यक है।
4. हिन्दी के फोन्ट प्रदाय की गई सी.डी. से लोड करना आवश्यक होगा।
5. Hard Disk Requirement 20 MB for Software
6. Best View Resolution 1024 x 768 (VGA Monitor)

उच्च शिक्षा विभाग की अभिनव योजना गांव की बेटी, प्रतिभा किरण व विक्रमादित्य योजना का **Integrated Software** विकसित किया गया है जिससे अभिनव योजना का क्रियान्वयन सुगमता से हो सके।

**पूर्व में सॉफ्टवेयर संचालित उपयोगकर्ता हेतु –**

विभागीय वेबसाइट से **Scholarship89.Zip** File DeskTop पर Save करे। निम्न प्रक्रियानुसार Software Install करें।

1. Zip फाईल पर डबल क्लिक करने के उपरान्त पूर्व से ही संचालित साफ्टवेयर के फोल्डर C:\GKB0708 में फाइल Unzip कर लें।
2. GKB0708 फोल्डर का चयन कर **ScholarShip89.exe** पर क्लिक करें।
3. साफ्टवेयर का संचालन पूर्व वर्ष के साफ्टवेयर के समान ही है।

**नये उपयोगकर्ता हेतु –**

विभागीय वेबसाइट से **ScholarshipScheme89.zip** File DeskTop पर Save करे। निम्न प्रक्रियानुसार Software Install करें।

4. Zip फाईल पर डबल क्लिक करने के उपरान्त **C:\Temp** में फाइल Unzip कर लें।
5. **C:\Temp** में Application Setup फाइल पर **Click** करे।
6. Software GKB0809 फोल्डर में **Install** हो जायेगा।
7. GKB0809 फोल्डर का चयन कर **ScholarShip89.exe** पर क्लिक करें।
8. पूर्व की फाइल gkborg.dbf व pkorg.dbf फाईल को GKB0809 में कॉपी करे। जिससे पूर्व वर्ष के डाटा पृथक से इंद्राज (**Entry**) करने की आवश्यकता नही होगी।
9. साफ्टवेयर का संचालन पूर्व वर्ष के साफ्टवेयर के समान ही है।

**साफ्टवेयर संचालन में निम्न बिन्दुओं का गंभीरता से पालन करें।**

1. प्रथम वर्ष में प्रवेशित विद्यार्थियों की पूर्ण जानकारी आवश्यक रूप से भरें।

2. द्वितीय/तृतीय वर्ष में अध्ययनरत छात्रा को प्रदाय राशि/दिनांक तथा विगत कक्षा के प्राप्तांक/पूर्णांक परिक्षा परिणाम का उल्लेख अवश्य करें। (प्राप्तांक व पूर्णांक के आधार पर उसकी निरन्तरता परिलक्षित होती है।)
3. विभाग द्वारा जारी व कोषालय द्वारा आहरित राशि तथा विद्यार्थियों को वितरित राशियों का पूर्ण लेखा प्रविष्टी कर भेजें।
4. पूर्ण प्रविष्टी होने के पश्चात् निम्न बेकअप फाईल

*Bhopa\_gkb89.dbf* (जिला *Bhopal* होने पर जिले के प्रथम पांच अक्षर)

*Bhopa\_gkbbud89.dbf*

*Pratibhakaran89.dbf*

*Vikramaditya89.dbf*

ई-मेल ([compcellhedu@mp.gov.in](mailto:compcellhedu@mp.gov.in)) के माध्यम से प्रेषित करें।

साफ्टवेयर पर कार्य करने हेतु निम्न **Steps** पर क्रम से कार्य करें –

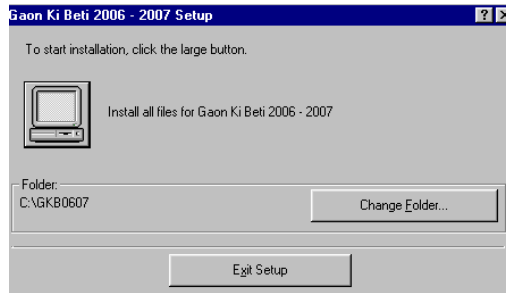

उपरोक्त स्क्रीन के आने पर फोल्डर के नाम में परिवर्तन न करें। कम्प्यूटर के **Icon** पर **Click** करें।

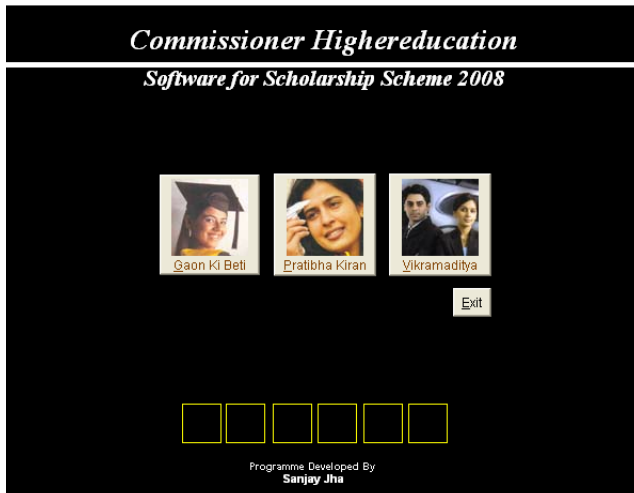

**Installation** के बाद निम्न **Screen** में अलग-अलग योजना के **Button** पर **Click** करके संबंधित योजना का संचालन करें।

## गांव की बेटी, प्रतिभा किरण व विक्रमादित्य योजना 2008 - 2009

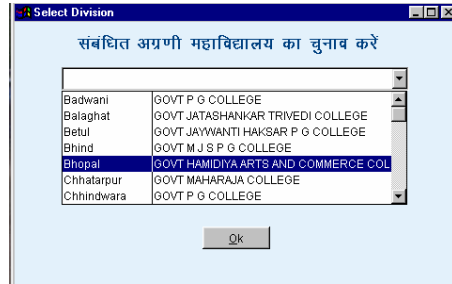

**Continue** के पश्चात निम्न **Screen** में अपने जिले के **Lead College** (अग्रणी महाविद्यालय) के नाम का चुनाव करें। क्योंकि अग्रणी महाविद्यालय द्वारा डाटा का संकलन करना है।

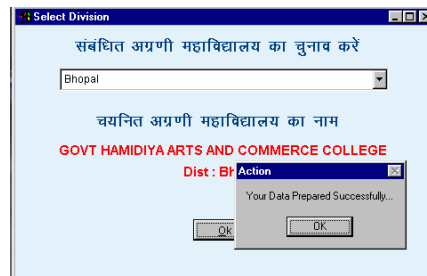

उदाहरणार्थ शासकीय हमीदिया महाविद्यालय भोपाल का चुनाव किया गया है। चुनने के पश्चात **Ok** पर **Click** करें।

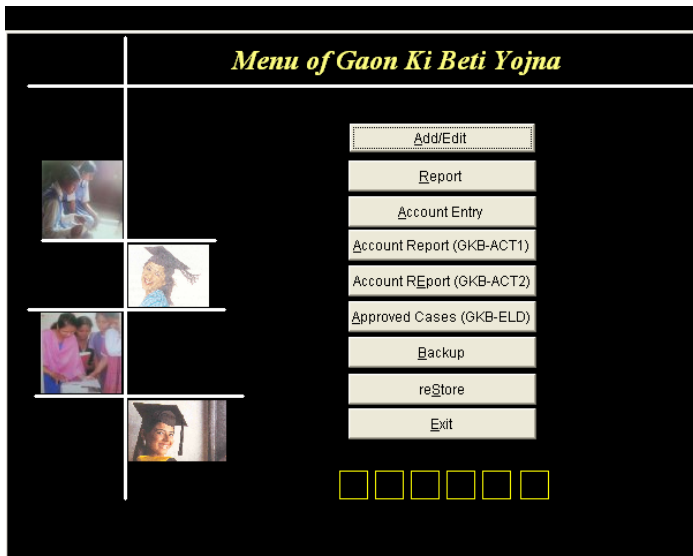

गांव की बेटी योजना का चयन करने पर शासकीय हमीदिया महाविद्यालय भोपाल के अधीनस्थ आने वाले महाविद्यालय का डाटा ही भरा जा सकेगा **Add/Edit** पर **Click** करें।



प्रतिभा किरण योजना का चयन करने पर शासकीय हमीदिया महाविद्यालय भोपाल के अधीनस्थ आने वाले महाविद्यालय का डाटा ही भरा जा सकेगा **Add/Edit** पर **Click** करे ।



विक्रमादित्य योजना का चयन करने पर शासकीय हमीदिया महाविद्यालय भोपाल के अधीनस्थ आने वाले महाविद्यालय का डाटा ही भरा जा सकेगा **Add/Edit** पर **Click** करे ।



संबंधित योजना के वर्ष का चयन करने हेतु ।

## गांव की बेटी, प्रतिभा किरण व विक्रमादित्य योजना 2008 - 2009

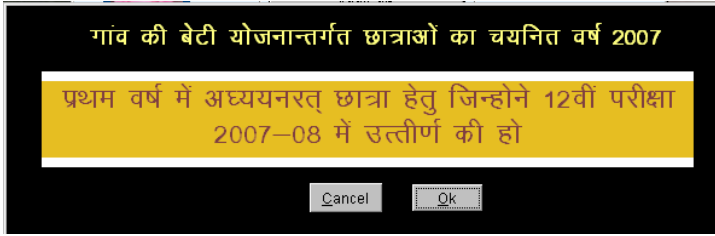

संबंधित योजना के वर्ष का *Confirmation* करने हेतु।

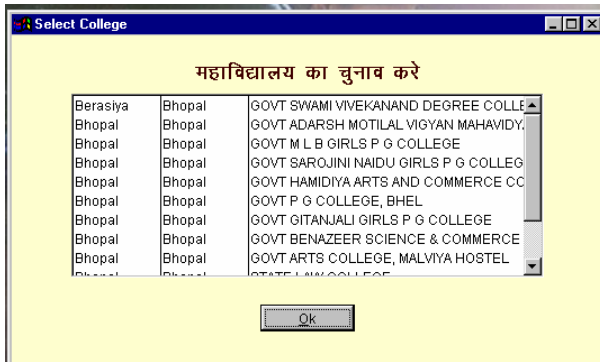

उपरोक्त **Screen** में शासकीय हमीदिया महाविद्यालय भोपाल (अग्रणी महाविद्यालय) के अधीनस्थ आने वाले महाविद्यालय के नाम की सूची में से जिस महाविद्यालय का डाटा (गांव की बेटी योजना हेतु पात्र आवेदन) भरा जाना है उस महाविद्यालय का चुनाव करे।

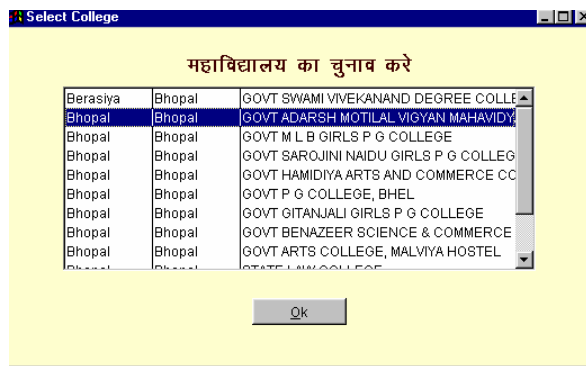

जिस महाविद्यालय में डाटा भरा जाना है उस महाविद्यालय का चुनाव कर **Ok** पर **Click** करे।

## गांव की बेटी, प्रतिभा किरण व विक्रमादित्य योजना 2008 - 2009

The screenshot shows the 'Gaon Ki Beti' software interface. A message dialog box is displayed in the foreground, stating: "GOVT ADARSH MOTILAL VIDYAN MAHAVIDYALAYA, Bhopal Record Not Found Add New Record". The dialog has 'Yes' and 'No' buttons. In the background, the main form is visible, containing fields for 'अनुक्रमांक', 'छात्रा का नाम', 'छात्रा का नंबर', 'सकूल का नाम', 'ग्राम का नाम', 'ब्लाक', 'जिला', 'प्रान्त/राज्य', 'ग्राम का कोड', 'ग्राम का नाम', 'ब्लाक', and 'जिला'. At the bottom of the form, there are buttons for 'Comments', 'Add', 'Iop', 'Next', 'Previous', 'Last', and 'Exit'.

चुने गये महाविद्यालय में पूर्व में डाटा न होने पर निम्न **Screen** में **Yes** पर **Click** करें।

The screenshot shows the 'Gaon Ki Beti' software interface. The form is titled 'गांव की बेटी योजना 2007'. It contains the following sections and fields:

- अध्ययनरत्न छात्रा के स्कूल की जानकारी**: अनुक्रमांक, छात्रा का नाम, छात्रा का नंबर (हिन्दी में), स्कूल का नाम, ग्राम का नाम, ब्लाक, जिला, प्रान्त/राज्य, योग.
- अध्ययनरत्न छात्रा के निवास की जानकारी**: ग्राम का कोड, ग्राम का नाम, ब्लाक, जिला.
- अध्ययनरत्न महाविद्यालय की जानकारी**: महाविद्यालय/संस्था का नाम, स्थान, जिला, प्रवेश दिनांक, फार्म जमा करने की तिथि.
- राजकीय महाविद्यालय जहां से छात्रवृत्ति प्रदाय की जायेगी**: महाविद्यालय का नाम, स्थान, जिला, प्रदाय राशि रु. में.

At the bottom of the form, there are buttons for 'Comments', 'Account', 'Delete', 'Add', 'Iop', 'Next', 'Previous', 'Last', and 'Exit'.

**Screen** में नए आंकड़े भरने के लिये **Add** पर **Click** करें।

## गांव की बेटी, प्रतिभा किरण व विक्रमादित्य योजना 2008 - 2009

**गांव की बेटी योजना 2007**

अनुक्रमांक  छात्रा का नाम

छात्रा का नाम (हिन्दी में)

**अध्ययनरत छात्रा के स्कूल की जानकारी**

स्कूल का नाम

ग्राम का नाम  (जहां से 12वीं परीक्षा उत्तीर्ण की हो)

प्रांतांक  जिला

योग

**अध्ययनरत छात्रा के निवास की जानकारी**

ग्राम का कोड  ग्राम का नाम  ब्लॉक  जिला

**अध्ययनरत महाविद्यालय की जानकारी**

महाविद्यालय/संस्था का नाम

स्थान  जिला  प्रवेश दिनांक  फार्म जमा करने की तिथि

**राजकीय महाविद्यालय जहां से छात्रवृत्ति प्रदाय की जायेगी**

महाविद्यालय का नाम GOVT ADARSH MOTILAL VIGYAN MAHAVIDYALAYA 2801

स्थान Bhopal जिला Bhopal प्रदाय राशि रु. में

Comments Account Delete Add Top Next Previous Last Exit

**Screen** में नए आंकड़े भरने हेतु सर्वप्रथम अनुक्रमांक लिखने पर 2008 में जिस छात्रा ने 12 वीं परीक्षा प्रथम श्रेणी में उत्तीर्ण की है। उससे संबंधित आंकड़े जैसे नाम, स्कूल का नाम, ग्राम, जिला, प्रांतांक व योग स्वतः आ जायेंगे ब्लॉक का नाम आपके द्वारा भरा जायेगा।

छात्रा के निवास संबंधी जानकारी हेतु ग्राम के कोड का चुनाव करें।

**Select Village Name**

(Ghorera)Dhorera  
Aabu Khedi  
Aakli  
Aakli Diwan  
Aaklishidas  
Aaksi  
Aakya  
Aali  
Aali  
Aali  
Aam Kho  
Aamakhil  
Aambakua  
Aamdi  
Aamkheda Mungis  
Aamliyawada  
Aankhkhedi  
Aarito  
Aaraji Harwa  
Aardi  
Aarya  
Aawaliya  
Aawra

गांव की संख्या - 52649

जिला

ब्लॉक

ग्राम का कोड 001129

ग्राम का नाम (Ghorera)Dhorera

ब्लॉक PAHADGARH

जिला MORENA

Cancel Ok

ग्राम के कोड के चुनाव हेतु जिले पर **Click** करें। जिले पर **Click** करने के उपरान्त गांव की सूची पर **Click** करें। जिससे संबंधित जिले के गांव के नाम दिखने लगेंगे संबंधित ग्राम का चुनाव कर **Ok** पर **Click** करें।

# गांव की बेटी, प्रतिभा किरण व विक्रमादित्य योजना 2008 - 2009

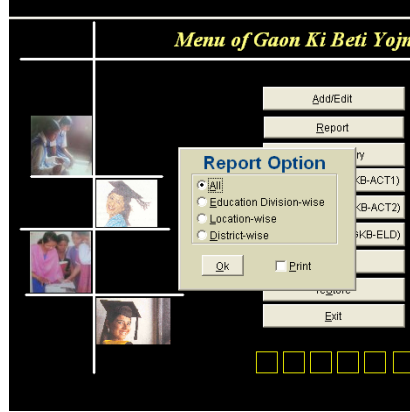

रीपोर्ट निकालने हेतु इस मीनू का उपयोग करना है।

**SANJANA**

**12 वीं के प्राप्तांक**

प्राप्तांक  पूर्णांक

उत्तीर्ण वर्ष	प्राप्तांक	पूर्णांक	प्रदाय की गयी राशि	प्रदाय की गयी राशि का दिनांक	टिप्पणी / परिक्षा परिणाम
प्रथम वर्ष	<input type="text"/>	<input type="text"/>	<input type="text"/>	//	<input type="text"/>
द्वितीय वर्ष	<input type="text"/>	<input type="text"/>	<input type="text"/>	//	<input type="text"/>
तृतीय वर्ष	<input type="text"/>	<input type="text"/>	<input type="text"/>	//	<input type="text"/>
चतुर्थ वर्ष	<input type="text"/>	<input type="text"/>	<input type="text"/>	//	<input type="text"/>

टिप्पणी

छात्रा की जानकारी भरते समय **Account** पर **Click** करने पर छात्रा को समय-समय पर दी गई राशि व विगत परीक्षा के प्राप्तांक आवश्यक रूप से लिखना है।

**Govt Adarsh Motilal Vigyan Mahavidyalaya, Bhopal**

Berasiya	GOVT SWAMI VIVEKANAND DEGREE COLLEGE
Bhopal	GOVT ADARSH MOTILAL VIGYAN MAHAVIDYALA*
Bhopal	GOVT M L B GIRLS P G COLLEGE
Bhopal	GOVT SAROJINI NAIDU GIRLS P G COLLEGE

**छात्राओं को राशि वितरण जिस वर्ष के बजट से किया गया हो उस वर्ष में ही लिखें**

वर्ष	राशि का विवरण				छात्राओं को जारी राशि									
	विभाग से प्राप्त राशि	संस्थान से आवंटित राशि	प्रथम किस्त	द्वितीय किस्त	2005 की छात्रा			2006 की छात्रा			2007 की छात्रा		2008 की छात्रा	
2005	<input type="text"/>	<input type="text"/>	<input type="text"/>	<input type="text"/>	<input type="text"/>	<input type="text"/>	<input type="text"/>	<input type="text"/>	<input type="text"/>	<input type="text"/>	<input type="text"/>	<input type="text"/>	<input type="text"/>	<input type="text"/>
2006	<input type="text"/>	<input type="text"/>	<input type="text"/>	<input type="text"/>	<input type="text"/>	<input type="text"/>	<input type="text"/>	<input type="text"/>	<input type="text"/>	<input type="text"/>	<input type="text"/>	<input type="text"/>	<input type="text"/>	<input type="text"/>
2007	<input type="text"/>	<input type="text"/>	<input type="text"/>	<input type="text"/>	<input type="text"/>	<input type="text"/>	<input type="text"/>	<input type="text"/>	<input type="text"/>	<input type="text"/>	<input type="text"/>	<input type="text"/>	<input type="text"/>	<input type="text"/>
2008	<input type="text"/>	<input type="text"/>	<input type="text"/>	<input type="text"/>	<input type="text"/>	<input type="text"/>	<input type="text"/>	<input type="text"/>	<input type="text"/>	<input type="text"/>	<input type="text"/>	<input type="text"/>	<input type="text"/>	<input type="text"/>
	जमा किये गये चालान की जानकारी	चालान क्र-1 रु. /दिनांक	<input type="text"/>	<input type="text"/>	<input type="text"/>	<input type="text"/>	<input type="text"/>	<input type="text"/>	<input type="text"/>	<input type="text"/>	<input type="text"/>	<input type="text"/>	<input type="text"/>	<input type="text"/>
		चालान क्र-2 रु. /दिनांक	<input type="text"/>	<input type="text"/>	<input type="text"/>	<input type="text"/>	<input type="text"/>	<input type="text"/>	<input type="text"/>	<input type="text"/>	<input type="text"/>	<input type="text"/>	<input type="text"/>	<input type="text"/>
		चालान क्र-3 रु. /दिनांक	<input type="text"/>	<input type="text"/>	<input type="text"/>	<input type="text"/>	<input type="text"/>	<input type="text"/>	<input type="text"/>	<input type="text"/>	<input type="text"/>	<input type="text"/>	<input type="text"/>	<input type="text"/>
	अन्य मद में जमा राशि		<input type="text"/>	<input type="text"/>	<input type="text"/>	<input type="text"/>	<input type="text"/>	<input type="text"/>	<input type="text"/>	<input type="text"/>	<input type="text"/>	<input type="text"/>	<input type="text"/>	<input type="text"/>

Remark

गांव की बेटी योजनान्तर्गत महत्वपूर्ण Screen है जिसमें विभाग से प्राप्त राशि, महाविद्यालय स्तर से व्यय राशि व छात्राओं को वितरित राशि का लेखा रखा जाता है।



विक्रमादित्य योजनान्तर्गत रिपोर्ट निकालने हेतु इस मीनू का उपयोग करना है।



प्रतिभा किरण योजनान्तर्गत रिपोर्ट निकालने हेतु इस मीनू का उपयोग करना है।

नोट – रिपोर्ट *GKBRPT1, GKBRPT2, GKBRPT3, GKBRPT4, PKRPT1, VKDRPT1* के अंत में **Error List Generate** होती है। Positive value डाटा की अनुपलब्धता को स्पष्ट करती है

पूर्व में लिखे गये आंकड़ों की सूची **Mouse Click** करने से दिखेगी

गांव का कोड व नाम का चुनाव करने हेतु

रोल नम्बर लिख कर **TAB Key Press** करे यदि रोल नम्बर 2007-08 का है तो आंकड़े स्वतः आ जायेंगे।

शासकीय महाविद्यालय में अध्ययनरत छात्रा नीचे लिखे महाविद्यालय में अध्ययन कर रही हो तो नीचे लिखे महाविद्यालय का कोड लिखे अन्यथा खाली छोड़ दे।

ग्राम जिस ब्लॉक में आता है वह लिखे

छात्रा द्वारा गांव की बेटा का आवेदन फार्म जमा करने की तिथि

**Account** पर **Click** करने पर छात्रा को समय-समय पर दी गई राशि व विगत परीक्षा के प्राप्तांक लिखने हेतु

छात्रा का नाम विलोपित (**Delete**) करने हेतु

यदि कोड लिखा गया है तो स्वतः महाविद्यालय का नाम आ जायेगा व अशासकीय या अन्य संस्था जिसमें अध्ययन कर रही हो। कोड खाली छोड़ने की स्थिति में। उस संस्था का नाम लिखे

उच्च शिक्षा विभाग द्वारा जारी प्रावीण्य सूची के आधार पर यदि राशि जारी कर दी गयी है तो दी गयी राशि लिखे।

**गांव की बेटा योजना 2007**

अनुक्र. 271117191 छात्रा का नाम HEMA DANDOTIYA

छात्रा का नाम (हिन्दी में)

**अध्ययनरत छात्रा के स्कूल की जानकारी**

स्कूल नाम GOVT. MULTI. H.S.SCHOOL NO. 1 PART I, MORENA (जहाँ से 12वीं परीक्षा उत्तीर्ण की हो)

ग्राम का नाम [ ] ब्लॉक [ ] जिला MORENA

प्राप्तांक 333 योग 450

**अध्ययनरत छात्रा के निवास की जानकारी**

ग्राम का कोड [ ] ग्राम का नाम [ ] ब्लॉक [ ] जिला [ ]

**अध्ययनरत महाविद्यालय की जानकारी**

महाविद्यालय/संस्था का नाम [ ]

स्थान [ ] जिला [ ] प्रवेश दिनांक [ ] फार्म जमा करने की तिथि [ ]

**शासकीय महाविद्यालय जहाँ से छात्रवृत्ति प्रदान की जायेगी**

महाविद्यालय का नाम GOVT NEHRU P G COLLEGE 1904

स्थान Agarmalwa जिला Jhapur प्रदाय राशि रु. में [ ]

**Comments Account Delete Add Next Previous Last Exit**

**गाँव की बेटी, प्रतिभा किरण व विक्रमादित्य योजना 2008 - 2009**

**Gaon Ki Beti Yojna Account Detail Add / Edit Screen**

**Govt Adarsh Motilal Vigyan Mahavidyalaya, Bhopal**

Berasiya	GOVT SWAMI VIVEKANAND DEGREE COLLEGE																			
Bhopal	GOVT ADARSH MOTILAL VIGYAN MAHAVIDYALA																			
Bhopal	GOVT GIRLS P G COLLEGE																			
Bhopal	GOVT SARDINI NAI DU GIRLS P G COLLEGE																			
<b>छात्रों को राशि वितरण किस वर्ष के बजट से किया गया हो उस वर्ष में ही लिखो</b>																				
<b>राशि का वितरण</b>					<b>छात्रों को राशि</b>															
	कोषालय से	आहरित राशि	प्रथम किश्त	द्वितीय किश्त	तृतीय किश्त	चतुर्थ किश्त	प्रथम किश्त	द्वितीय किश्त	तृतीय किश्त	प्रथम किश्त	द्वितीय किश्त	तृतीय किश्त	प्रथम किश्त	द्वितीय किश्त	तृतीय किश्त	प्रथम किश्त	द्वितीय किश्त	तृतीय किश्त	प्रथम किश्त	द्वितीय किश्त
<b>2005</b>																				
<b>2006</b>																				
<b>2007</b>																				
<b>2008</b>			0	0	0	0	0	0	0	0	0	0	0	0	0	0	0	0	0	0
जमा किये गए		चालान क्र-1	रु.																	0
जमान की		चालान क्र-2	रु.																	
नकारी		चालान क्र-3	रु.																	
			/दिनांक																	
अन्य मद में जमा																				0
Remark																				

2005 में चयनित छात्रा को प्रथम किश्त का भुगतान

2005 में चयनित छात्रा को द्वितीय किश्त का भुगतान

2006 के बजट से 2005 की चयनित छात्रा को प्रथम किश्त का भुगतान

2006 में चयनित छात्रा को प्रथम किश्त का भुगतान

2007 के बजट से 2005 की चयनित छात्रा को प्रथम किश्त का भुगतान

2006 में चयनित छात्रा को द्वितीय किश्त का भुगतान

2008 के बजट से 2005 की चयनित छात्रा को प्रथम किश्त का भुगतान

2007 में चयनित छात्रा को प्रथम किश्त का भुगतान

2005 में चयनित छात्रा को द्वितीय किश्त का भुगतान 2007 के बजट से

2006 में चयनित छात्रा को प्रथम किश्त का भुगतान 2007 के बजट से

2005 में चयनित छात्रा को तृतीय किश्त का भुगतान 2007 के बजट से

कोषालय से आहरित राशि छात्राओं को वितरित व चालान से जमा उपरान्त शेष राशि अन्य मद में जमा

आहरित राशि चालान से शासकीय मद में जमा चालान क्रमांक सहित